

CSE Thaon-les-Vosges

LETTRE INFOS 2022 – N° 12



Nouveau Concours Photos

Votre plus belle photo de Noël

RÈGLEMENT :

- Concours ouvert aux salariés Garrett
- Une photo par participant
- Photos N&N ou Couleur
- Les prix seront décernés pour les 3 premières photos sélectionnées par les salariés
- Format numérique maximum A4
- Photo à renvoyer à : patrick.duflos@garrett.com
- Claque des envois : Vendredi 28 Janvier 2022

DÉCALCULÉMENT :

- Vérification des photos déposées par la Commission Externe
- Les photos seront imprimées et exposées au restaurant du 14 Février au 11 Mars 2022
- Vote des salariés jusqu'au 11 Mars
- Les résultats du concours seront communiqués par affichage
- Remise des lots fin Mars

CSE - Novembre 2021

LES GAGNANTS DE LA TOMBOLA "CAFETERIAS"

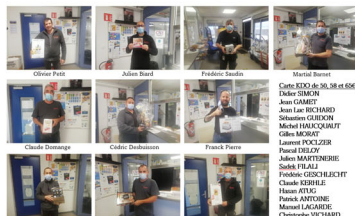

World Street
 Clément TOUZEAU
 Déjà SIMON
 Jean CAMBRY
 Jean Luc RICHARD
 Stéphane CHEVREUIL
 Michel HANCOQUART
 Céline MURPHY
 Laurent KICZES
 Pascal RIBAUD
 Julien MARTENNE
 Sarah JULIEN
 Frédéric CASCHECHT
 Claude SIBILLE
 Hauser RTX
 Patrick ANDRY
 Manuel LACARNE
 Christophe VICHARD

STELLANTIS OFFRE E-COMMERCE POUR LES COLLABORATEURS DU GROUPE GARRETT

Comment bénéficier des offres ?

1. Configurer sa voiture sur le site constructeur
2. Aller sur le site de commande en ligne et contacter un conseiller en indiquant l'offre du groupe Garrett dont vous bénéficiez, et les preuves d'appartenance à ce groupe (pièce d'identité, entête du bulletin de paie ou attestation employeur)
3. Passer commande une fois le code promo reçu



Plus d'infos, se renseigner local CSE

Sortie Ski Grand Massif Flaine

Sejour aux fermes de Vercland (Samoëns - Haute Savoie)
 21-22-23 Janvier 2022

Départ le Vendredi à 16h30, rendez-vous parking Garrett
 Retour le Dimanche soir vers minuit, parking Garrett

Salarié, Conjoint & Enfant : 150 euros
 Tarif extérieur : 225 euros

Le forfait comprend :

- Le voyage en autocar, les forfaits remontées mécaniques
- Salarié : petit déjeuner, coupe-tête du midi et repas du soir
- Dimanche : petit déjeuner, coupe-tête
- L'hébergement aux « Fermes de Vercland »

Non compris :

- Le diner du Vendredi soir et le diner du Dimanche soir
- La location des skis et des chaussures (à vos frais uniquement sur place)

A noter : Plus d'encadrement CSE, la responsabilité CE pour l'activité

Participation : Limitée à 30 personnes pour Garrett et extérieure (+20 pour le Conseil Départemental)

Bulletin d'inscription disponible au local CSE
 Inscription à remettre avec le règlement au local CSE au plus tard le 27/11/2021

Attention ! Trajet par la Carole. Un carnet d'identité ou un passeport en cours de validité sont indispensables + passe sanitaire

Resto club du WITEL

Vente au Profit des Enfants Hospitalisés au CHU de Nancy Barbois

HUITRES

PRIX de VENTE des 4 KG :

- N° 2 : 26,00 €
- N° 3 : 27,00 €
- N° 4 : 25,00 €

Votre Inter-C.S.E vous propose

BONS DE COMMANDE disponibles au local C.S.E

Commande accompagnée du règlement à déposer au local C.S.E au plus tard pour le : 07-12-2021 !

Les commandes seront à récupérer :

- * Parking de la pharmacie du port à Epinal Jeudi 23 Décembre 2021 entre 15h00 et 17h00
- OU
- * Parking SUPER U à MAXEVILLE Jeudi 23 Décembre 2021 entre 15h00 et 17h00
- OU
- * Salle des Grands Jardins REMIREMONT Jeudi 23 Décembre 2021 entre 15h00 et 17h00

D'autres points de livraison sont prévus. Informations complètes disponibles local C.S.E

ACTIVITE KARTING - Formule Course

50 PERSONNES
 Essentiellement adultes car c'est une course

Samedi 27 Novembre 2021 – 14h00
LE KART - 12 RUE ROND PRE - 88700 SAINT-GORGON

PASS SANITAIRE OBLIGATOIRE

Par personne :

- 2 boissons avec ou sans alcool (type bière)
- 1 partie de bowling
- Collation : 2 sucres / 3 salés froids
- 1 Course 30 min (5 min essais/10 min qualifications/15 min course)

Tarif CSE : 35 € (plein tarif : 62 €)
 Réservation à partir du 02/11 jusqu'au 19/11 dernier délai

BOWLING

* Si nécessaire, à compléter avec participation InterCSE pour atteindre les 50 personnes.

PLANETARIUM

Le Planétarium est équipé d'un nouveau système de projection, entièrement piloté par un simulateur numérique, qui permet une immersion totale dans le Cosmos, grâce à un rendu exceptionnel de l'espace présenté. Le Planétarium d'Epinal est devenu le premier à présenter l'image ayant la plus haute définition de France. Il est en 3ème position dans le monde, peu après les Etats-Unis et le Japon, pour la plus belle qualité d'image.

Sortie proposée par votre INTER-CSE pour le samedi, le conjoint(e) et les enfants au tarif de :

3€ (8,50€ pour les extérieurs)
 Vendredi 22 octobre 2021, RDV à 19h45 au Planétarium d'Epinal.

Inscriptions du Mardi 12-10 au Jeudi 21-10-2021

Reouverture

Le CSE et EUREST vous offrent UN APERITIF FRUITE pour fêter la réouverture du restaurant

Lundi 20 Septembre 2021
 Restaurant d'entreprise

L'équipe du CSE vous souhaite de bons moments dans notre restaurant

COLIS DE NOËL 2021

GASTRONOMIQUE **GOURMET** **NI PORC NI ALCOOL**

APERITIF/DIGESTIF

Les colis avec leur descriptif seront exposés au local CSE à partir de la semaine 30

Votre choix de colis devra être remis au local CSE le Vendredi 03 Septembre 2021 dernier délai

Sans réponse de votre part, attribution du colis Gourmet

Des coupons réponses seront disponibles au local CSE et aux endroits habituels

Reprise du service de restauration à compter de LUNDI 6 SEPTEMBRE 2021 11h30

RETOUR DU SERVICE DE RESTAURATION
UNiquement pour les salariés
DANS LE RESPECT DES REGLES COVID
Horaires : de 11h30 à 13h00 (*)

Pas de passe sanitaire demandé pour l'accès au restaurant, la restauration collective est exclue de cette obligation

(*) Les « extérieurs » pourront venir se restaurer à partir de 13h avec passage obligatoire par le poste de garde, déclaration individuelle et prise de température.

Les règles sanitaires appliquées lors de la précédente ouverture restent applicables :

- ✓ Lavage des mains à l'entrée du restaurant
- ✓ Respect des distances dans la file d'attente avec port du masque obligatoire
- ✓ Désinfection des tables avant et après la restauration
- ✓ En cas de déplacement dans la salle de restauration, le masque doit être porté

Le personnel accueillant au restaurant devra d'urgence aller accéder au restaurant, la journée étant de 44 places assises maximum (Communication séparée à ce sujet)

Le service de petit-déjeuner reprendra à partir du Lundi 13 Septembre.

Tarifation différenciée « mug » et interdiction « plastique »

Passage au gobelet carton courant S. 28

Information « Augmentation »

Le décret n° 2020-1724 du 23 décembre 2020 précise (art. 10) le régime de sanctions applicables en cas de non-respect par les entreprises de certaines obligations qui leur sont faites depuis l'entrée en vigueur de la loi du 20 février 2020 dite « loi anti-gobelet ».

« **Sanctions** : Pour violation plus basse (moins de 1000 €), la sanction est de nature administrative et consiste en l'obligation de remettre par le consommateur, la reconnaissance de cette obligation est prise en compte pour les contraventions de la troisième classe (40 € sans au plus) »

« **L'interdiction de mise à disposition ou de mise sur le marché des produits définis dans la loi** : la reconnaissance de cette obligation est prise en compte pour les contraventions de la quatrième classe (1 500 € sans au plus, montant qui peut être porté à 3 000 € sans en cas de récidive lorsque le règlement le prévoit, hors du cas où le produit qui est l'objet de la contravention constitue un délit. »

Attention : l'absence de mise à disposition ou de mise sur le marché des produits définis dans la loi, en application de cette loi, des sanctions plus lourdes, pouvant aller jusqu'à la suspension de la construction en délit. »

Le passage au gobelet carton occasionne une augmentation de 0,03 € sur le prix des boissons chaudes

Depend, le tarif des boissons chaudes restera inchangé pour les salariés: 0,37 et 0,40 € HT

0,02 € sont pris en charge par MyBox

✓ Les personnes qui utilisent une tasse/mug personnel verront le coût de leur boisson baisser de 0,02 €

✓ Les salariés ne seront donc pas impactés par l'augmentation due au changement de gobelets.

Les 0,03 € d'augmentation seront totalement pris en charge par le CSE

Les chèques vacances sont arrivés !!!

ancv **CSE GARRETT**

Distribution à partir du Mardi 27 Avril 2020 au local C.S.E

(sur présentation de votre badge)

*** Déjeuner Spectacle ***

« Le Belcour » à Saint Nabord

Dimanche 26 Septembre 2021

11h30 : Accueil
 12h00 : Apéritif
 12h45 : Déjeuner
 14h00 : Revue La Capricieuse
 17h00 : Fin du Spectacle

Déjeuner « Versailles » (*)

- ✓ Déjeuner spectacle : 47,50 €
- ✓ Apéritif maison, une bouteille de vin pour 4 personnes, café : 10,50 €

Tarif Salariés Garrett: 35,00 € par personne
 (*) 50 personnes maximum

Restaurant Cabaret LE BELCOUR

CAPRICES

Concours Pétanque Adultes & Enfants - Tombola

Le Coignot Thaon-les-Vosges
 Dimanche 04 Juillet 2021

Tarifs avec repas (boissons non comprises) :

- Adultes : 7 euros
- Enfants jusqu'à 13 ans inclus : 5 euros
- Extérieurs : 12 euros

8h30 - Début du concours
 Vers 12h00 - Apéritif / Plateau repas / Frites
 Reprise du concours après le déjeuner

Triés et éliminés
 Résultats et Remise des coupes en fin d'après-midi

3 Boissons gratuites
 3 Quotientiers
 1 Bouteille de Jus de Fruit
 1 Boîte de biscuits
 1 Boîte de bonbons
 1 Part de farine aux amandes
 1 Livre de recettes
 Conditions générales, règlement, et autres à disposition

Nombreux lots à gagner !

Inscriptions du 09 au 25 Juin 2021 local CSE

Cadeau à découvrir !

Bonjour à tous,

Votre C.S.E est heureux de partager sa 12ème Lettre d'Infos, moi particulièrement puisque c'est ma 3ème Lettre en tant que secrétaire du C.S.E Garrett. Comme d'habitude, vous y trouverez le rappel des activités 2021, les projets 2022 ainsi que le bilan financier 2021 et le budget prévisionnel 2022 voté par les élus lors du C.S.E de Mars dernier.

L'année 2021 est malheureusement restée impactée par le virus de la COVID ce qui a une fois de plus bouleversé les activités sur C.S.E. Cela dit, vos élus ont essayé de faire de leur mieux pour vous proposer des sorties et activités malgré la crise sanitaire et il faut reconnaître que la gestion n'est pas facile entre protocole Covid, annulations, remboursements, etc.

2021 a également été marquée par le départ de notre secrétaire-adjointe, Mme Brigitte ANDRE, remplacée par Mr Luc FEBVRE. Je tiens tout particulièrement à saluer Brigitte et la remercier pour son dévouement et sa disponibilité durant son mandat (le 1er en tant que secrétaire-adjointe).

Le bureau se compose actuellement de :

Stéphane SERRIER

(CFE-CGC)

Secrétaire



Luc FEBVRE

(FO)

Secrétaire Adjoint



Catherine LAURENT

(CFE-CGC)

Trésorière



Pascal LEGROS

(CFE-CGC)

Trésorier Adjoint



et ce jusque Novembre 2023, date des prochaines élections.

Je remercie également notre salarié, Pascal DELOY, pour son implication, la qualité de son travail et sa disponibilité depuis toutes ces années.

2022 devrait nous permettre de souffler un peu. Les week-ends en Italie et InterC.S.E. Marche gourmande en Bourgogne sont complets et le séjour en Sicile est bien parti pour l'être également.

D'autres projets sont en cours, avec prochainement un week-end randonnée Bol d'Air à la Bresse avec l'InterC.S.E.

Je vous souhaite une bonne lecture et espère vous compter bientôt parmi les participants aux activités proposées par votre C.S.E. !

Stéphane Serrier, Secrétaire du C.S.E.

Nous espérons que vous apprécierez l'utilité et le design du cadeau joint à cette lettre et que vous aurez autant de plaisir à l'utiliser que nous en avons eu à le choisir à votre intention.

Bilan 2021

Activités 2021 : Voyages – Loisirs - Culture

En 2021, de nouveau très peu d'activités, week-ends ou voyages vous ont été proposés. Pour compenser ce manque d'activités, le CSE vous a offert un chèque Culture d'un montant de 50 euros au mois de Juillet ainsi qu'un carnet de bons d'achats d'un montant de 80 euros pour les Fêtes de fin d'année.



Activités	Participants
PETANQUE	55
CABARET BELCOUR	16
RUGBY	2
WE ASTERIX	14
PLANETARIUM Epinal	21
KARTING	Annulé
COUCOURS PHOTOS	18
MARCHE NOEL TREVES	16
Total	142



BONUS NOËL 2021

La crise sanitaire ne nous a pas permis d'organiser toutes les activités que nous aurions aimé vous présenter en 2021. Le budget non dépensé, permet à votre C.S.E de vous offrir exceptionnellement un chèque cadeau de l'Association des commerçants de Thion-les - Vosges d'une valeur de 80 €.



**Distribution en même temps que le colis de Noël
Semaine 49**

CARTE "CULTURE" ILLICADO OFFERTE A TOUS LES SALARIES



A titre exceptionnel (la période Covid ne nous permettant pas de vous proposer les activités habituelles), le Bureau du CSE - avec la validation des élus - a décidé d'offrir une carte « Culture » Illicado d'une valeur de 50 € à l'ensemble des salariés à l'occasion de la rentrée scolaire.

La carte « Culture » donne exclusivement accès aux biens culturels : livres / DVD, supports musicaux (CD, MP3), logiciels, CDROM, Blu-Ray ainsi qu'aux animations culturelles : cinéma, théâtre, spectacles, concerts, expositions, musées, monuments historiques, zoos, cirques...

Elle est valable chez plus de 120 partenaires : Plus de 1000 magasins et 30 sites internet !

Vous pourrez retirer votre carte « Culture » à partir de Mardi 7 Septembre au local CSE.

CSE - Septembre 2021



Ventes diverses :

Parfumerie Europe / Foie gras demi-frais à l'occasion de Noël / Huitres / Couches culottes Fixies / Cartes « L'Invitation »
Passtime : 223 commandés en 2021 via InterCSE (16 Garrett – 57 en 2020)

Restaurant

Le restaurant a pu de nouveau ouvrir ses portes le Lundi 6 Septembre 2021, sous le couvert d'un contrat Covid : un nombre mini de 60 passages par jour était requis. En Septembre, nous en avons 40/50 maxi ! En Octobre, la situation s'est améliorée, nous sommes passés à 60 voire 80 passages par jour. Le budget a été respecté.

Aujourd'hui, nous atteignons les 150 passages/jour.

Dépenses Restaurant en 2021

Les frais incompressibles (frais fixes) sont indépendants du niveau d'activité de l'entreprise. Ils représentent un coût pour l'entreprise même si cette dernière ne génère pas de chiffre d'affaires. Exemples : Téléphone, location copieur, assurance, informatique, taxes & cotisation...

Janvier	1 466,78 €
Février	1 466,78 €
Mars	1 466,78 €
Avril	1 466,78 € Frais incompressibles Eurest
Mai	1 466,78 € "Crise Covid"
Juin	1 466,78 €
Juillet	1 466,78 €
Août	1 466,78 €
Septembre	9 864,86 € Réouverture du restaurant le 6 Septembre
Octobre	9 001,13 €
Novembre	8 927,16 €
Décembre	9 936,17 €
Repas de Noël	802,30 €
Dépenses 2021	50 265,86 €
Budget prévisionnel 2021	70 000,00 €
Moyenne des dépenses annuelles pour une année sans Covid :	114 000,00 €

Seuls les petits déjeuners et les déjeuners étaient proposés (et c'est toujours le cas aujourd'hui) avec obligation de s'inscrire pour réserver sa place.

Repas de Noël : La situation sanitaire restait incertaine, le chômage partiel et l'activité en présentiel réduite côté B3, le Bureau du CSE et la Commission Restaurant ont décidé que cette année le REPAS DE NOEL se limiterait au DEJEUNER du Mardi 7 Décembre 2021. Un petit déjeuner amélioré serait servi les Mardi 7 et Mardi 14 Décembre, pour les personnes qui ne pourraient pas participer au déjeuner du 7 Décembre.

Menu Repas de Noël :

- Cocktail sans alcool (offert par l'équipe Eurest)
- Foie gras compotée d'oignons ou Saumon fumé crème à l'aneth
- Sauté de chapon au Riesling ou Filet de sandre aux agrumes
- Gratin dauphinois et poêlée de légumes
- Assiette de fromages
- Bûche de Noël



Tarif Eurest = 12,60 € (pas d'application de l'admission)

Tarif Garrett : 5,60 € / Coût CE : 7,00 € - sans d'augmentation depuis 2 ans

Tarif "Extérieurs" : 12,60 € moins participation éventuelle de l'entreprise du salarié



Enquête satisfaction : Une décision a été prise en Commission Restaurant, de distribuer l'enquête de satisfaction à tous les salariés (et plus uniquement aux personnes présentes au restaurant le jour de l'enquête). Il est important de savoir pourquoi les gens ne déjeunent pas ou plus sur place (domiciliation sur Thaon, déjeuner avec son propre repas ou pris à l'extérieur...). Les réponses apportées donneront à la Commission et au Prestataire l'opportunité de comprendre les besoins/envies de chacun et éventuellement améliorer la prestation du restaurant.

Merci d'avance à tous ceux qui prendront le temps de répondre à l'enquête via le formulaire joint, qui sera à déposer dans la boîte aux lettres du local CSE.

Arbre de Noël

« Arbre de Noël »
Samedi 04 Décembre 2021
à partir de 14h00
Rotonde de Thaan-les-Vosges

« Les Frappados »
 Début du spectacle à 14h30
 Arrivée du Père Noël vers 15h30
 Également au programme de l'après-midi, Jeux,
 Maquillage, Friandises pour les enfants et le Verre
 de l'Amitié pour tous

Sans oublier... la Photo avec le Père Noël !



Le Pass sanitaire ou un test négatif seront
 demandés à l'entrée de la Rotonde
 Port du masque obligatoire dans les salles
 pour les + de 12 ans
 Gel à disposition dans la salle

Garrett Internal



Une année encore, Garrett et Munksjö ont organisé conjointement l'Arbre de Noël.

Taux de participation : Garrett 48 % / Munksjö 52 %

L'après-midi s'est déroulée dans les meilleures conditions malgré la situation sanitaire, nous n'avons eu aucun retour de personnes qui auraient pu attraper la Covid durant cette manifestation, preuve que lorsque les règles sont respectées, les risques sont limités.

Une semaine plus tard, toutes les manifestations étaient interdites !

Tenue de l'Arbre de Noël 2022 – Rotonde Thaan :

- Dates demandées : le vendredi 02 et samedi 03 décembre 2022
- Dates de secours le vendredi 25 et le samedi 26 novembre 2022

Budget commission Arbre de Noël 2021 - Garrett & Munksjö

			Budget alloué	32 000,00 €
			Dépenses totales	37 823,46 €
			Coût Arbre Noël Garrett = Budget total - Part Munksjö	27 882,70 €
Prestation	Intitulé	Prestataire	Total	
Salle	Location	Salle de la rotonde - Thaan les Vosges	1 491,50 €	
Cadeaux Enfants	Chèques cadeaux	Société Illicado	14 910,84 €	
Friandises Enfants	Sachet de bonbons	Société Helfrich Farrjop Réf: RS0018	3 060,96 €	
	Papillotes enfants	Société Helfrich Farrjop Réf: RS0018		
	Papillotes adultes	Coffee webstore		
Spectacle	Les Frappados "Allô... la lune"	Daudey organisation	5 286,69 €	
	Sacem	Sacem		
Stands	Stand photos Noël	Photos-L.Fallourd	5 286,69 €	
	Realité virtuelle	Daudey organisation		
	Location jeux bois	Ludotech Remiremont		
Buffet Enfants	Bar à jus de fruits frais	Jujus bar (Animation vélo + 1 personne + fournitures)	2 955,00 €	
	Boissons	Metro - Inclus dans facture de 383,38€		
	Gouter	Daudey organisation		
Buffet Adultes	Boissons	"Simonis" - Crément, Pinot gris, Gewurtz	1 089,50 €	
	Boissons	Metro - Inclus dans facture de 383,38€		
	En cas	Les Saveurs naturelles	610,50 €	
	En cas	boulangerie les Forges - Hecht	1 080,00 €	
Divers	Préparation salle	Scierie "Beclier" - Domèvre	5 423,47 €	
	Préparation salle	Manomano		
	Préparation salle	Bricodépôt		
	Deco salle	La foire fouille		
	Deco salle	GIFI		
	Nappes, serviettes, coupelles, lingettes	Metro - Inclus dans facture de 383,38€		
	Masques enfants, Thermomètre	Pharmacie Bertrand		
	Gadgets stands	Lots		
		Lots + Sacs tissus distribués à l'entrée		
		Lots pêche à la ligne		
	Repas artiste samedi midi	7 personnes (3 spectacle, 2 gaufre, 2 réalité virtuelle)		

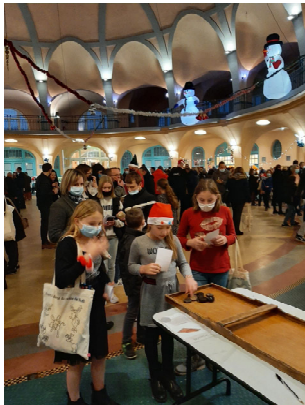

Colis de Noël



COLIS DE NOËL 2021



Les colis avec leur descriptif seront exposés au local CSE à partir de la semaine 30

Votre choix de colis devra être remis au local CSE le Vendredi 03 Septembre 2021 dernier délai

Sans réponse de votre part, attribution du colis Gourmet

Des coupons réponses seront disponibles au local CSE et aux endroits habituels

Colis d'une valeur de 60 €

Fournisseur	Type	Nombre de Colis
Valette	Gastronomique	170
Valette	Gourmet	350
Valette	Ni porc Ni alcool	25
Fleurons de Lomagne	Apéritif / Digestif	85

630 colis d'une valeur de 60 euros ont été distribués aux salariés

Comme chaque année, les équipes Eurest, Gardiennage & Standardiste ont également reçu un colis.

D'autre part, des salariés n'ont pas répondu aux diverses relances du CSE qui leur demandaient de venir retirer leur colis de Noël. Habituellement, ces colis servent de lots pour les activités du CSE à venir. L'année « Covid » ne nous permettant pas d'organiser les activités habituelles, l'idée a été de remettre les colis disponibles au personnel GSF et CBRE et IT. La Commission a voté « Pour » à l'unanimité.

Fête des Mères

Pour la deuxième année consécutive, en raison de la situation sanitaire COVID19, la Commission n'a pas été en mesure d'organiser la réception « Fête des Mères » comme il est d'usage de le faire.



Mais les mamans n'ont pas été oubliées. Le 17 mai 2021, la commission Fête des Mères a offert un chèque cadeau d'une valeur de 80 euros aux 37 mamans. (Montant exceptionnel qui compense le fait qu'il n'y ait pas eu de réception). Ce geste a ravi les heureuses bénéficiaires.

Cafétérias

Déplacement d'un distributeur de boissons chaudes vers le restaurant en Mars afin de permettre aux salariés qui travaillent côté production d'avoir des pauses dans un espace calme.

Il sera finalement décidé de conserver ce distributeur au sein du restaurant. Une nouvelle machine sera mise à disposition côté B3, les frais de location seront pris en charge par la Direction.

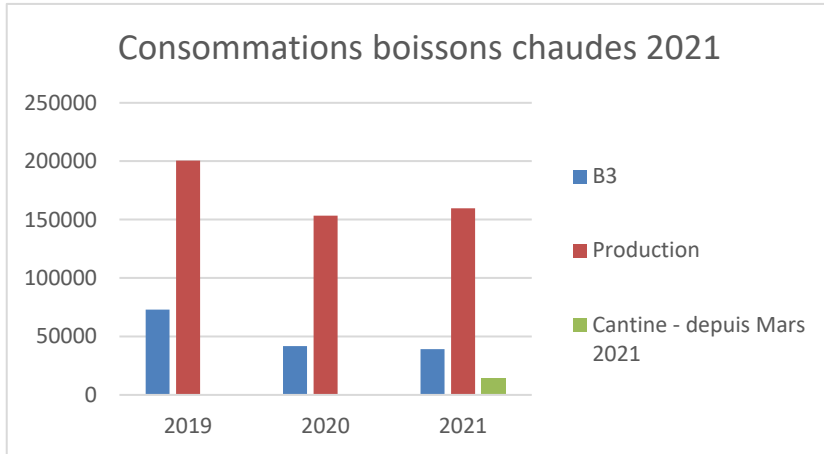

Passage au gobelet carton courant en Juillet 2021

Il a occasionné une augmentation de 0,05 € sur le prix d'une boisson chaude.

Cependant, le tarif des boissons chaudes est resté inchangé pour les salariés : 0,37 et 0,40 € HT
0,02 € ont été pris en charge par MyBox, les 0,03 € par le CSE.

Tombola Cafétérias du 25 Octobre au 22 Décembre 2021. De nombreux lots gagnés par les salariés !

LES GAGNANTS DE LA TOMBOLA "CAFETERIAS"



Olivier Petit



Julien Biard



Frédéric Saudin



Martial Barnet



Claude Domange



Cédric Desbuisson



Franck Pierre



Eric Valence



Pascal Chatelain



Philippe Minger

Carte KDO de 50, 58 et 65€ :

Didier SIMON
Jean GAMET
Jean Luc RICHARD
Sébastien GUIDON
Michel HAUCQUAUT
Gilles MORAT
Laurent POCLZER
Pascal DELOY
Julien MARTENERIE
Sadek FILALI
Frédéric GESCHLECHT
Claude KERHLE
Hasan ATUG
Patrick ANTOINE
Manuel LAGARDE
Christophe VICHARD



Assistance en classe virtuelle et par téléphone – 100% pris en charge par votre CSE

Informations disponibles Local CSE

Une nouveauté : Documentaliste en ligne !

Le documentaliste est à même de comprendre précisément la demande d'un élève et de l'accompagner dans sa recherche de documents sur Internet. Il lui propose les ressources pédagogiques les plus appropriées sous différents formats : écrits, audios, vidéos, animations, jeux éducatifs...

COMMENT ÉCHANGER AVEC UN DOCUMENTALISTE EN LIGNE ? A partir de l'espace personnel :

- Cliquez sur l'icône « Documentaliste »
- Choisissez le niveau scolaire et précisez au documentaliste vos besoins pour qu'il vous aide dans vos recherches.

Evolution des inscriptions

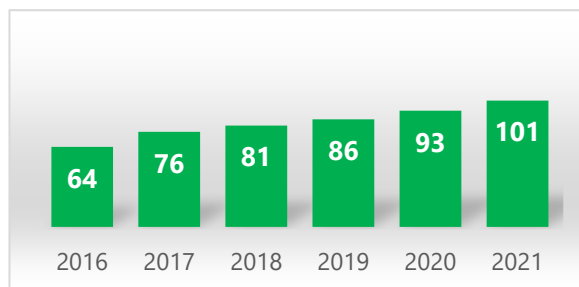

Rapport d'activités 2021

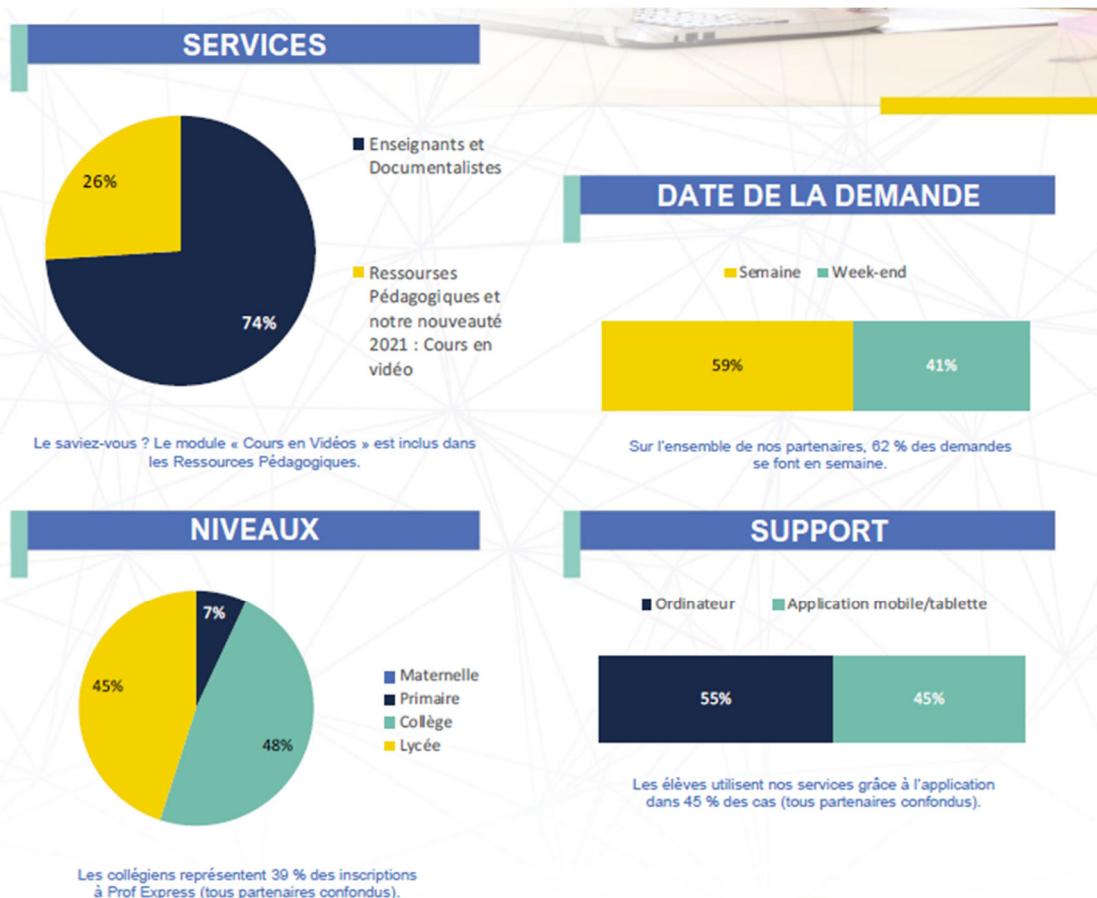

Locations Vacances

PARTENAIRES LOCATIONS VACANCES

CSE GARRETT
Thaon-les-Vosges

**Le CSE vous aide à partir en vacances... Profitez-en !
Participation de 200 euros sur un séjour minimum de 7 jours
sur toutes les locations réservées via le CSE**

Garrett Internal

Informations disponibles local CSE

Maeva / Odalys / Tohapi Participation CSE	
2018	2 973 €
2019	4 201 €
2020	3 891 €
2021	1 567 €

Mais aussi des Locations sans participation CSE mais avec Code CSE pour des tarifs préférentiels de -5 à -20%
Renseignez-vous au Local CSE

Colonies de Vacances



15 familles ont bénéficié d'une subvention totale de 1 195 €

Séjours subventionnés par votre CSE :

- ✓ Tous les séjours d'une durée minimum de 5 jours (4 jours si la semaine comporte un jour férié)
- ✓ Colonies de vacances (jusqu'à l'année des 16 ans inclus)
- ✓ Centres aérés (jusqu'à l'année des 16 ans inclus)
- ✓ Classes transplantées (jusqu'à l'année des 16 ans inclus)
- ✓ Séjours linguistiques (jusqu'à l'année des 18 ans inclus)
- ✓

Chèques Vacances

233 Dossiers pour un coût CSE de 39 290 euros

39 dossiers en moins par rapport à 2020/2021



Comment commander vos chèques vacances ? Voir guide pratique joint

(Commande une fois par an à mi-année – information par affichage et sur site CSE)

La Billetterie Locale

Billetterie directement disponible au local C.S.E		Prix C.S.E	Prix Public
CINEMA PALACE - Epinal	10 tickets	53,00 €	65,00 €
CINEMA U.G.C - Nancy	Ticket	6,30 €	7,36 €
KARTING - Rambervillers	Adulte - 10 minutes	N/A	15,00 €
	Enfant 7 à 14 ans - 10 minutes	N/A	13,00 €
	Carte de 5 x 10 mn (pour enfant et adulte)	45,00 €	55,00 €
	Carte de 10 x 10 mn (pour enfant et adulte)	85,00 €	111,00 €
ZOO d'Amnéville + Aquarium	Adulte (12 ans et +)	36,00 €	49,50 €
	Enfant (de 3 à 11 ans inclus)	27,00 €	40,50 €
PECHE Daleu	1 ticket (valable du 15 Avril au 14 Octobre 2018)	9,00 €	15,00 €

Informations :

1. Ajustement des tarifs suite à une augmentation des prix publics 2021
2. Tarifs applicables au 22 Février 2022
3. Ces tarifs sont révisables en cours d'année en fonction des modifications que pourraient appliquer nos fournisseurs
4. Un suivi individuel des achats "Billetterie" subventionnés a été mis en place depuis 2013 par le CSE.
(exemple : 2 cartes d'abonnement Annuel (salarié+conjoint) Forme & Détente maxi autorisé par salarié)
5. Le CSE pourra être amené à limiter en cours d'année, certaines ventes afin de respecter le budget annuel alloué.
6. Le budget du CSE est lié à la masse salariale de l'entreprise.
7. La vente des billets ou abonnements subventionnés par le CSE est exclusivement réservée pour une utilisation par le salarié, son conjoint et ses enfants à charge. Tout salarié qui enfreindrait ces règles se positionne de fait en dehors des règles de fonctionnement citées ci-dessus dont les conséquences seront analysées et décidées par le CSE au cas par cas.

La Billetterie en ligne



Grâce à son partenariat avec Accès Culture, votre CSE vous donne accès à la billetterie à tarif réduit.

Renseignements disponibles local C.S.E.

1. Consulter le catalogue on line : <http://www.acces-culture.fr/>
2. Déposer votre commande au local C.S.E. accompagnée de votre règlement.
3. Délai de réception : 48 h après commande passée par le salarié du C.S.E.

1% Logement

Toutes les informations sont disponibles sur le site du CSE : www.csegarrett.com ou auprès des Ressources Humaines.

Site Internet CSE – Page Facebook – www.csegarrett.com

Le site regroupe toutes les activités du CSE – n'hésitez pas à vous connecter !

Agenda, Billetterie, Bons plans, Partenaires, Commissions, le règlement du CSE, les photos de sorties et voyages... vous y trouverez également le lien pour vous rendre sur les comptes Facebook du CSE et de l'InterCSE !



Pour recevoir les nouveautés et activités CSE, pensez à vous inscrire à la Newsletter ! (*)

A ce jour, 334 personnes inscrites

N'hésitez pas à nous faire part de toute possibilité d'amélioration du site

Actuellement, 180 abonnés à la page Facebook « CSE Garrett »

(*) A ce jour, le problème de diffusion/réception de la « Newsletter » persiste. Le service informatique travaille sur le sujet.

Qu'est ce que l'InterCSE ?



L'interCSE est une structure qui va centraliser les offres de plusieurs C.S.E., en assurant des services supplémentaires.

L'Inter C.S.E. Epinal est une structure qui a été créée sous l'impulsion du C.S.E. Trane et du C.S.E. Garrett il y a 2 ans maintenant, avec pour objectif de mutualiser une partie des activités des 17 C.S.E. participants tout en assurant des services supplémentaires. Le but est d'offrir des bons plans, les meilleures offres possibles, des activités/sorties au meilleur tarif... à l'ensemble de tous les salariés de l'Inter C.S.E.

Les avantages qu'offre un Inter C.S.E. :

- ✓ Des offres différentes ou complémentaires à celles proposées par votre C.S.E.
- ✓ Des enseignes nationales pour tous
- ✓ Un gros réseau de partenaires
- ✓ L'organisation d'événements – sorties – voyages à un meilleur tarif (car plus de participants)
- ✓ Une carte pour des réductions locales
- ✓ Des commandes groupées au meilleur tarif (PASSTIME, L'INVITATION, DE BUYER...)
- ✓ Une communication des avantages sur les réseaux sociaux – page Facebook...
- ✓ ...

En clair, un Inter C.S.E. va transformer votre C.S.E. en un « énorme C.S.E. ».

Chaque C.S.E. conserve son budget propre, il n'y a pas d'interférence entre le l'Inter C.S.E. et les C.S.E..



Actuellement, 645 membres sur la page Facebook « InterC.S.E. Epinal »

Ce groupe est limité aux salariés des 17 entreprises membres de l'InterCSE Epinal : Trane Support, CAF Epinal, ALCD (Conseil Départemental), Garrett, Viskase, Sumiriko, United Spring, Bragard, Rapid, Thiriet, Apave, Ahlstrom Munksjö, Michelin, Mémoire et perspective, Lohmann, Norske Skog, Moustache Bike.

Pour adhérer au groupe, vous devez répondre à la question demandant de renseigner le nom de votre entreprise de rattachement. Des élus de votre CSE accepteront votre demande d'adhésion. Si votre conjoint(e) veut rejoindre le groupe il lui suffit de répondre "conjoint de M. ou Mme X salarié de l'entreprise Y".

Partenaires CSE & InterCSE

Nous avons un partenariat avec 52 entreprises en 2017. **Notre participation à l'InterCSE, nous permet désormais de bénéficier d'offres promotionnelles auprès de 162 partenaires.**

✓ Liste jointe et sur site internet du C.S.E. ou la page Facebook « Inter C.S.E. Epinal »

Bilan financier

Une gestion délicate due à la crise sanitaire – Tableau en Annexe.

Faits saillants 2021

- A noter, les départs du C.S.E. : Brigitte ANDRE - Elue C.S.E. Secrétaire Adjointe / Alain LAURENT - Elu C.S.E. / Claude NIVOIT - Elu C.S.E. / Stéphane ROUX - DS
- Redémarrage du restaurant début Septembre
- Carte Culture ILLICADO 50€ en Juillet
- Bons d'achats ACATE Thaon les Vosges de 80 € pour les Fêtes de fin d'année

Projets 2022

Commission Restaurant : Avec le retour progressif des salariés sur site, la Commission reste vigilante quant à l'adaptation du Contrat Covid qui court toujours.

Le budget prévisionnel 2022 du C.S.E. a été présenté aux élus lors de la réunion du C.S.E. du mois de Mars. Il a été approuvé. Il sera revu à mi-année en fonction de l'évolution de la crise sanitaire qui continue de sévir.

Comité Social Economique Garrett 2021 - 2023

Secrétaire
Stéphane SERRIER
(CFE-CGC)



Secrétaire Adjoint
Luc FEBVRE
(FO)



Trésorière
Catherine LAURENT
(CFE-CGC)



Trésorier Adjoint
Pascal LEGROS
(CFE-CGC)



Administration
Pascal DELOY





HARCÈLEMENT SEXUEL & AGISSEMENTS SEXISTES
Référent
Luc FEBVRE (FO)



CONSEIL ADMINISTRATION
Représentants
M.Françoise ETIENNE (CFE-CGC)
Claude KEHRLE (CGT)
Hervé LECLERC (FO)
Alain PIERRAT (CFDT)

CONSEIL DE SURVEILLANCE
Représentants
Claude KEHRLE (CGT)
Frédéric HEHN (CFE-CGC)

Bureau du C SE

Commission OBLIGATOIRE

Commission FACULTATIVE

LOGEMENT
Présidente
M.F. ETIENNE DUREN
(CFE-CGC)



FORMATION
Président
Hervé LECLERC
(FO)



EGALITE PROFESSIONNELLE
Président
Alain PIERRAT
(CFDT)



VOYAGES
Président
Pascal LEGROS
(CFE-CGC)



LOISIRS/ACTIVITES
Président
Luc FEBVRE
(FO)



LOCATIONS VACANCES
Présidente
Catherine LAURENT
(CFE)



CH. VACANCES COLONIES
Président
Pascal LEGROS
(CFE-CGC)



CAFETERIAS
Présidente
Catherine LAURENT
(CFE)



RESTAURANT
Président
Stéphane SERRIER
(CFE-CGC)



FETE DES MERES
Présidente
M.F ETIENNE DUREN
(CFE-CGC)



ARBRE DE NOEL
Président
Catherine LAURENT
(CFE)



COLIS FIN ANNEE
Président
Stéphane SERRIER
(CFE)



Les Commissions ont été mises en place lors des CSE du 19 Novembre 2019 et du 04 Décembre 2019 et revue en Mars 2021.
Le nombre de membres de chaque Commission a été voté par les élus. Les membres de chaque Commission ont ensuite été désignés par un vote des élus.
MAJ CSE du 25 Mai 2021



Horaires d'ouverture du local C.S.E.

MARDI – JEUDI – VENDREDI

9h00 à 11h30

13h00 à 15h30