



## Résultat Concours Photos

**1er Joël CASTAN... Bravo !**

2ème Sylvain THOMAS

3ème exaequo Cédric AULEN, Gregory GILLARD, Florian SIMON



Joël Castan



Sylvain Thomas



Cédric Aulen

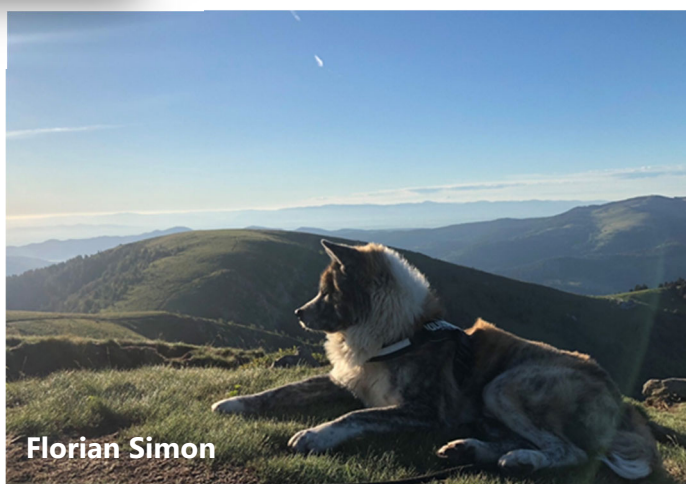

Florian Simon



Grégory Gillard

Chers toutes et tous,

L'année 2022 s'est déroulée et terminée dans un contexte tout aussi particulier que les années précédentes. Après avoir connu les années « COVID » qui ont indiscutablement bouleversé nos vies, puis la guerre en Ukraine, nous faisons désormais face une importante crise énergétique qui s'accompagne d'une inflation sans précédent, sans oublier la lutte intersyndicale et interprofessionnelle pour le retrait de la réforme des retraites. Il est indéniable que nous traversons des temps difficiles.

Le Bureau du C.S.E, les Présidents de commissions et vos Elus poursuivent leurs travaux jusqu'à la fin de leur mandat qui est prévu pour le mois de Novembre 2023 (date des nouvelles élections), afin de vous proposer toujours plus d'avantages, de sorties, de voyages divers.

Vous tenez entre les mains la 13ème Lettre d'Infos du C.S.E et ma 4ème en tant que secrétaire du C.S.E Garrett. Vous y trouverez comme chaque année, le rappel des activités 2022, les projets 2023 ainsi que le bilan financier 2022 voté par les élus lors du C.S.E du mois de Mars.

2022 a connu de beaux succès : un voyage en Sicile « complet » (50 personnes), une croisière aux Antilles « complète » (50 personnes), un voyage au Canada pour 2024 « complet » (56 personnes), le tournoi de pétanque avec 78 participants, 132 salariés ont bénéficié de la participation C.S.E à leur remboursement de licence sportive etc...

Le plus beau succès est le changement de prestataire du Restaurant d'Entreprise avec l'arrivée de Restaurabelle en Novembre dernier. Tout le monde est unanime sur la qualité et la diversité des repas. Les chiffres parlent d'eux même avec l'augmentation des passages quotidiens de plus de 20%. Je ne peux que m'en féliciter en tant que Président de la commission Restaurant. Cela a été un gros et long travail mené par la Commission et cela a porté ses fruits.

L'impossible d'aujourd'hui est le possible de demain. Savourez cette nouvelle année, la chance d'être en bonne santé avec des bonheurs simples qui s'offrent à vous tous les jours. Pour 2023, je vous souhaite :

*Des éclats de rire, pour dissiper la morosité,  
De l'audace, pour oser inventer et créer autrement,  
De la confiance, pour s'épanouir pleinement,  
Des douceurs, pour croquer la vie à pleines dents,  
Du réconfort, pour être rassuré lors de moments délicats,  
De la bonté, pour le plaisir de donner aux autres,  
Des rayons d'espoir, pour illuminer nos idées et notre humeur,  
De la vaillance, pour aller de l'avant, vers l'avenir !*

Bonne lecture et n'oubliez pas de venir participer aux prochaines activités, sorties, voyages... proposées par votre C.S.E.

Nous tenons à remercier tous les participants du concours photos « Je vois la vie en Vosges » et nous en profitons pour féliciter le gagnant, Joël CASTAN !



Stéphane SERRIER- Secrétaire du C.S.E



# Bilan 2022

## Voyages – Loisirs – Culture

### Voyages :

- Séjour en Russie : Complet (50 personnes) mais annulé à cause de la guerre en Ukraine
- Séjour en Sicile : Complet 58 personnes
- Week-end Disneyland : 30 personnes
- Marché Noël à Bruxelles (InterCSE) : 32 personnes
- Week-end ski : 18 personnes

### Loisirs :

- Marche gourmande en Bourgogne (InterCSE) : 25 personnes
- Trail des Terroirs : 29 personnes
- La Rambuvetaise VTT : 9 personnes
- La Téméraire VTT : 13 personnes
- Royal palace (InterCSE) : 6 personnes
- Journée découverte canoé : 10 personnes
- Marche gourmande des Faucons : 21 personnes
- Tournoi de pétanque : 78 personnes
- Journée solde à Troyes (InterCSE) : annulée faute de participants
- Marche gourmande à Barr (InterCSE) : 7 personnes
- Journée découverte Gyro à Bouzey : 4 personnes

### Billetterie :

- Vente tickets Fantasticable (InterCSE) : 59 personnes
- Vente tickets Roller Disco (InterCSE) : 12 personnes
- PASSTIME : 52
- Carte L'INVITATION : 18

### Ventes diverses :

- Couches culottes Fixies, Parfumerie Europe, huîtres, chocolats de Noël/Pâques

### Aide concerts/spectacles :

- 17 personnes pour 490 €

### Aide licences sportives :

- 123 personnes pour 3 690 €

### Organisés en 2022 pour séjours sur 2023 et 2024 :

**CSE GARRETT** **Croisières perles des Antilles**  
9 jours / 7 nuits du 10 au 17 Mars 2023



**Vendredi 10 :** Pré-achèvement parking Garrett-Paris pour un vol vers Pointe à Pitre. Transfert et embarquement à bord du Costa Crociere « Sarcosura »

**Samedi 11 :** Escala 08h00-18h00 à Tortola (Iles Vierges britanniques)

**Dimanche 12 :** Escala 08h00-18h00 à St Maixent (Antilles Néerlandaises)

**Lundi 13 :** Escala 08h00-18h00 à Antigua (St John's)

**Mardi 14 :** Escala 08h00-18h00 à Kingstown (St Vincent et Grenadine)

**Mercredi 15 :** Escala 08h00-18h00 Port de France

**Jeudi 16 :** Arrivée à Point à Pitre. Transfert à l'aéroport et envol pour la France

**Vendredi 17 :** Arrivée en France et retour à Thon-les-Vosges

Tarif salarié/conjoint cabine intérieure 900€ [Extérieur 1390€]  
 Tarif salarié/conjoint cabine extérieure 1000€ [Extérieur 1090€]  
 Tarif salarié/conjoint cabine balcon 1100€ [Extérieur 1670€]  
 (Chèques vacances acceptés)

Pris incluant : assistance aéroport, taxe aéroport, formule Costa Croisière « all-inclusive », cocktail de bienvenue, goûter de 17h00, dîner de gala et les assurances R.C, assistance et annulation (Covid)

**ATTENTION ! Inscriptions local C.S.E du Mardi 31 Mai au Jeudi 30 Juin 2022**

**CSE GARRETT Canada** **CIRCUIT CANADIEN (10 jours)**  
Du 14 au 23 Mai 2024

Tarif CSE par personne	Plein Tarif
1490€	2290€

Salarié Garrett, conjoint et enfant(s) du salarié jusqu'à 12 ans au jour du voyage

Possibilité de règlement échelonné à partir de Janvier 2023

Au 31/03/2022 : 1 Dollar canadien (CAD) = 0,74 Euro

**Le tarif ne comprend pas :**

- Le rapatriement en bus depuis TVU et Aniche jusqu'à l'aéroport de Paris (CDG - A et R)
- Le transport aéroport Paris / ROYALTY / FARE
- Le transport aéroport de la destination retour
- Le transport de matériel de ski
- Les transferts aéroport - Hôtel - aéroport
- Les repas restaurant en premier croisière
- Médecine de base congés et congés maladie (Droit Inclusion)
- Les repas restaurant au programme
- Les visites mentionnées au programme
- Les assurances R.C, assistance et annulation (Covid) à Montréal et Québec
- Les assurances R.C, assistance et annulation (Covid) - rapatriement
- Les chéquiers de voyage
- La location des fonds d'écran
- Les chéquiers de voyage
- La location des fonds d'écran
- Les assurances R.C, assistance et annulation (Covid)

**Le tarif ne comprend pas :**

- Les chéquiers de voyage
- Les assurances R.C, assistance et annulation (Covid) à Montréal et Québec
- Les assurances R.C, assistance et annulation (Covid) - rapatriement
- Les chéquiers de voyage
- La location des fonds d'écran
- Les assurances R.C, assistance et annulation (Covid)

**Réservation au local CSE du 02-11 au 15-12-2022**  
 Voyage limité à 40 personnes, avec tirage au sort en cas de nombreuses demandes  
 Les personnes qui sont allées aux derniers voyages ne seront pas prioritaires, mais peuvent s'inscrire à la pré-réservation

Formalités à ce jour : Pour ressortissants français, carte d'identité (date expiration non dépassée) ou passeport en cours de validité.

**CLUB MARMARA Sicilia**  
Vendredi 09 au Vendredi 16 Septembre 2022  
8 jours/7 nuits – Départ de Strasbourg

- À deux pas du site archéologique de Selinunte et d'une réserve naturelle
- Belle plage préservée à proximité
- Chambres spacieuses idéales pour les familles
- 3 piscines

**Formule Tout Inclus Plus**

- Restaurant principal intérieur avec une partie en terrasse
- Snack/pizzeria
- 2 Bars dont 1 lounge bar
- Repas buffet varié à volonté : cuisine internationale et locale, buffet à thème, show cooking, snack...
- Goûter avec une gourmandise à volonté
- Boissons locales à volonté de 10h00 à 23h00
- 2 choix de cocktail du jour à volonté

	Tarif adulte en chambre double	Enfant 2 à 5 ans	Enfant 6 à 11 ans
Tarif CSE	450 €	220 €	200 €
Plein Tarif	699 €	399 €	499 €

• En option excursion ETNA et TAORMINA : 95 €



Détails du séjour disponibles au local CSE

**GYRO VOSGES** **CSE GARRETT**



Une fois la technique de pilotage maîtrisée (5 min d'initiation), vous apprécierez la balade sur les berges du lac de Bouzey, traversée du bois d'Ambafosse, passage sur la digue...

**BALLADE PRÉVUE LE SAMEDI 15 OCTOBRE**  
 15 personnes maxi  
 Enfant : plus de 35 kg  
 1 heure  
**Tarif CSE pour salarié et Conjoint, enfant : 12,50 euros**  
 (Plein Tarif : 25,50 euros)

Réservations à partir de Lundi 19 Septembre Local CSE

# Restaurant

## Arrivée de Restaurabelle

Restaurabelle  
RESTAURATEUR & TRAITEUR



**Déjeuner**  
**Mercredi 02 Novembre 2022**  
**Apéritif non alcoolisé offert par le CSE pour l'arrivée de la nouvelle équipe de restauration**



Restaurabelle  
RESTAURATEUR & TRAITEUR

## MOYENS DE PAIEMENT ACCEPTES :



CB, Ticket restaurant, Carte Ticket Restaurant, Chèque, Espèce

## Des nouveautés ! et des surprises à venir...

Restaurabelle  
RESTAURATEUR & TRAITEUR

**vous propose**  
**Mercredi 01 Mars**  
**« BURGER MAISON »**



Restaurabelle  
RESTAURATEUR & TRAITEUR

**vous propose** **Mercredi**  
**Vendredi 06 Janvier**  
**« MOULES-FRITES »**



Restaurabelle  
RESTAURATEUR & TRAITEUR

**vous propose**  
**Jeudi 09 Février**  
**« Cassoulet maison »**



Restaurabelle  
RESTAURATEUR & TRAITEUR

**vous propose**  
**Mercredi 08 Février**  
**« TOURTE LORRAINE MAISON »**



## Des menus annoncés 4 semaines à l'avance !

Restaurabelle  
Menus



Du 30 Janv. au 03 Fev.	Du 06 Fev. Au 10 Fev.
<p><b>Lundi :</b> Chouet Farcis Pain d'Épi de Saumon Riz Pilaf ou Rôti Carottes Vichy</p> <p><b>Mardi :</b> Tortellinis Ricotta Epinard Saucisse de Toulouse Fromagère Gratin dauphinois Haricots persillés</p> <p><b>Mercredi :</b> Moules à la Française Poulet Fermier Frites Flan de légumes</p> <p><b>Jeudi :</b> Chorizo à la Plancha Osso Bucco de dinde Conchiglie Courgettes curcuma</p> <p><b>Vendredi :</b> Risotto de fruits de mer Patates Farcies Mesclun Petits pois</p>	<p><b>Lundi :</b> Poulet Basquaise Colin à la normande Riz Basmati Potée villageoise</p> <p><b>Mardi :</b> Tortellinis Ricotta Epinard Pâté à la moutarde Purée de Patate douce Ratatouille</p> <p><b>Mercredi :</b> Fajitas Tourte Lorraine Frites Brocolis aux Amandes</p> <p><b>Jeudi :</b> Cassoulet Poisson à la Bordelaise Riz Sauvage Choux Fleur Béchamel</p> <p><b>Vendredi :</b> Aiguillettes de Poulet aux épices douces Fish &amp; Chips Pommes Dauphines Tomates Provençales</p>

Restaurabelle  
Menus



Du 16 jan. Au 20 jan.	Du 23 Jan. Au 27 Jan.
<p><b>Lundi :</b> Porcelet Filet de Hoké beurre blanc Riz Pilaf Petits pois française</p> <p><b>Mardi :</b> Filet Mignon Pâté Lorrain Gratin dauphinois Duo de Carottes</p> <p><b>Mercredi :</b> Pizza maison Poulet rôti Frites Haricots Verts</p> <p><b>Jeudi :</b> Carbonnade Tagliatelles Saumon Tagliatelles Salsifis en gratin</p> <p><b>Vendredi :</b> Pain d'Épi de Poissons 3.09€ Cordon bleu 2.30€ Riz cantonnais Courgettes provençales</p>	<p><b>Lundi :</b> Poulet forestier Cervelas alsacien Ébly Potée Campagnarde</p> <p><b>Mardi :</b> Lasagnes Bolognaises Poisson Pagaille Conchiglie Duo de Carottes</p> <p><b>Mercredi :</b> Burger Maison Poulet Rôti Frites Brocolis</p> <p><b>Jeudi :</b> Rougnon saucisse Filet de maquereau Riz Potée champêtre</p> <p><b>Vendredi :</b> Choucroute de poissons Chorizo à la Plancha Pommes vapeur Haricots persillés</p>





**Repas soir** Plateaux froids  
**Jeudi 1er Décembre**  
**Jeudi 8 Décembre**  
**Jeudi 15 Décembre**

**Déjeuner**  
**Jeudi 15 Décembre**  
 Comme chaque année, un rappel de votre choix de menu sera fait à l'entrée du restaurant

**NOËL 2022**



Tarif Restaurabelle : 13,00 € (pas d'application de l'admission)  
 Tarif Garrett : 6,00 € / Coût CSE : 7,00 €  
 Tarif "Extérieurs" : 13,00 € moins participation éventuelle de l'entreprise du salarié

Sans inscription, il ne sera pas possible de profiter de la prestation

**Repas de Noël :**

- Apéritif de Noël (offert par le CSE)
- Délice scandinave (saumon - guacamole - agrumes) ou Médaillon de foie gras aux figues
- Blanquette de joues de lotte ou Suprême de poulet jaune crème de foie gras
- Buffet de fromages
- Tarte tatin revisitée ou Gourmand chocolat Tonka



**BRAVO!**

**Merci à notre nouvelle équipe de restauration !  
 Bravo pour les prestations - Un changement réussi**

- ✓ **Repas de Noël 2023 : Le règlement du repas se fera lors de la réservation.**
- ✓ Avec l'arrivée de Restaurabelle, **le nombre de passages au self est en augmentation :**
  - Avant le départ d'Eurest : Entre 140 / 150 passages quotidiens
  - Depuis l'arrivée de Restaurabelle : Une moyenne de 180 repas par jour, avec une montée à 210 repas lors des déjeuners plus spécifiques comme les Burgers, pizza, le Pâté Lorrain...
- ✓ **Repas du soir à l'étude.** Une première réunion a été organisée et Restaurabelle a fait 3 propositions. Une de ces propositions a été retenue par les élus – plus d'informations à venir prochainement.

# Arbre de Noël

Cette année encore, Noël commun « Garrett / Munksjo ». Une belle participation !



Garrett		Munksjo Arches	
Adultes	Enfants	Adultes	Enfants
117	106	136	113
223		249	
47,25%		52,75%	

**Important**



**DESSINS DE NOEL**

Le tirage au sort de 3 dessins de Noël se fera à la fin du spectacle.

Conservez bien le ticket qui vous a été remis à votre arrivée.



<b>Budget</b>	<b>30 000,00 €</b>
<b>Dépenses Totales (Garrett + Munksjo)</b>	<b>38 046,65 €</b>
<b>Dépenses part Garrett</b>	<b>26 777,07 €</b>

Prestation	Intitulé	Total
<b>Salle</b>	Location	<b>1 491,50 €</b>
<b>Cadeaux ENFANTS</b>	Chèques cadeaux	<b>13 130,89 €</b>
<b>Friandises ENFANTS</b>	Sachet de bonbons	<b>3 069,97 €</b>
	Papillotes adultes	
	Papillotes adultes	
<b>Spectacle Stands</b>	Les Frappados	<b>5 386,69 €</b>
	Stand photos Noël	
	Realité virtuelle	
	Location jeux bois	
	Sacem	
<b>Buffet ENFANTS</b>	Bar à jus de fruits frais	<b>3 276,20 €</b>
	Boissons	
	Gouter	
<b>Buffet ADULTES</b>	Boissons	<b>1 321,80 €</b>
	En cas	<b>2 723,25 €</b>
<b>Divers (décos, gadgets stands, repas artistes, préparation salle...)</b>	Préparation salle	<b>5 398,64 €</b>
	Décos Noël	
	Gadgets stands	
	Repas artiste samedi midi	
	Lot tirage au sort dessins Noël	
	etc...	
<b>Photos Père Noël</b>		<b>2 247,71 €</b>





## COLIS DE NOËL 2022

LA QUERCYNOISE  
Groupement De Producteurs

CSE  
GARRETT

**GOURMET**  
(attribution sans réponse)



**SANS ALCOOL NI PORC**



**PRESTIGE**



**VINS**



Les colis avec le détail des contenus seront exposés au local CSE à partir de la semaine 28

Votre choix de colis devra être remis au local CSE le

**01 Septembre 2022**

dernier délai

Sans réponse de votre part, le colis **GOURMET** sera attribué par défaut

597 colis d'une valeur de 60 € ont été distribués aux salariés

GOURMET	228
PRESTIGE	184
VINS	130
SANS ALCOOL/PORC	55

Des coupons réponses seront disponibles au local CSE et aux endroits habituels

Les équipes Restaurabelle, Gardiennage et GSF ont également reçu un colis de Noël.

Vendredi 13 janvier 2023

**THAON-LES-VOSGES**

### Les commerçants thaonnais en ordre de marche pour 2023

À l'heure du bilan, l'association des commerçants et artisans de Thaon et des environs (Acate 2.0) a annoncé une année 2022 faste en animations. L'année 2023 sera également chargée, les commerçants thaonnais y travaillent en tout cas.

Une assemblée générale en début d'année est l'occasion de présenter ses vœux, ce que n'a pas manqué de faire le président de l'association des commerçants et artisans de Thaon et des environs (Acate 2.0), Jimmy Leclerc, pour accueillir les membres et les représentants de la municipalité. Un président qui, dans son introduction, a appelé ses confrères « à rester solidaires pour faire face à la crise énergétique après avoir affronté la crise sanitaire. » Le secrétaire, Mathieu Houbré, et la trésorière, Christine Claudon, ont ensuite dressé le bilan des actions de l'année passée en

Le bureau de l'Acate 2.0 a dressé le bilan d'une année faste en animations pour le commerce thaonnais. Et les commerçants ne sont pas peu fiers de leur nouveauté, le marché du terroir

retracant le choix d'une animation par mois et le résultat financier. Au vu des résultats, la tombola sera abandonnée ayant péniblement atteint l'équilibre. Mais les commerçants sont fiers de leur nouveauté avec un marché du terroir en octobre qui a rassemblé près de 2 500 visiteurs. Et ils ont remercié

Julie Borjean pour la réalisation du char qui leur a permis de défiler à la Saint-Nicolas. Des remerciements aussi adressés à la municipalité pour son aide financière, matérielle et par le travail abattu par le manager de centre-ville.

Ces remerciements sont allés droit au cœur de Jérôme Valsesia, adjoint en charge du développement économique et des commerces, qui a exprimé son « plaisir de voir une équipe dynamique » dans une ville « où tous les mois il se passe quelque chose avec les commerçants. » Il a réaffirmé l'engagement de la municipalité qui espère « trouver de nouvelles enseignes d'ici la fin d'année » avec l'aide d'un cabinet. Il a aussi remercié « chaleureusement le comité social et économique (CSE) de chez Garrett qui investit dans la commune » en permettant à ses employés de consommer dans les commerces locaux grâce à la mise à disposition de chèques cadeaux pour les fêtes de Noël et la fête des mères.

Grâce à une gestion rigoureuse, cette année encore, le CSE a permis à tous les salariés de bénéficier **d'un bon d'Achat ACATE de 100 euros** (Association des commerçants de Thaon-les-Vosges) – Les commerçants de Thaon nous ont chaleureusement remerciés lors de leur Assemblée Générale.

Hier soir se tenait notre Assemblée Générale avec la présence de nombreux commerçants et artisans.

Après un retour sur les événements organisés en 2022, le rapport moral et le bilan financier ont pu être approuvés à l'unanimité, avec l'aimable contribution de notre commissaire aux comptes, M. **Claude Pierrot**.

L'occasion également pour nous de remercier la municipalité de la **Ville de Thaon-les-Vosges** pour son soutien financier et logistique. Nous remercions bien évidemment M. le maire, **Cédric Haxaire-Accorsi** (excusé hier et représenté par son adjoint au commerce M. Jérôme Valsesia), mais aussi les membres de la commission développement économique, les agents de la ville et le **Manager de Centre-Ville**.

Un grand merci également aux membres du CSE Garrett qui nous soutiennent avec, cette année encore, la distribution de chèquiers à dépenser dans les commerces locaux et adhérents.

Le programme de l'année 2023 sera sensiblement le même que celui de l'année dernière.

# Fête des Mères



Après 2 ans sans réception à cause du COVID, retour à la normale cette année. La commission Fête des Mères a de nouveau pu organiser une petite réception pour gâter les mamans et a offert un **chèque cadeau d'une valeur de 40€** et quelques gourmandises aux **36 mamans**. Ce geste a ravi les heureuses bénéficiaires qui cette année ont pu partager le verre de l'amitié.

**(Coût de la Fête des mères : 2 534 €)**





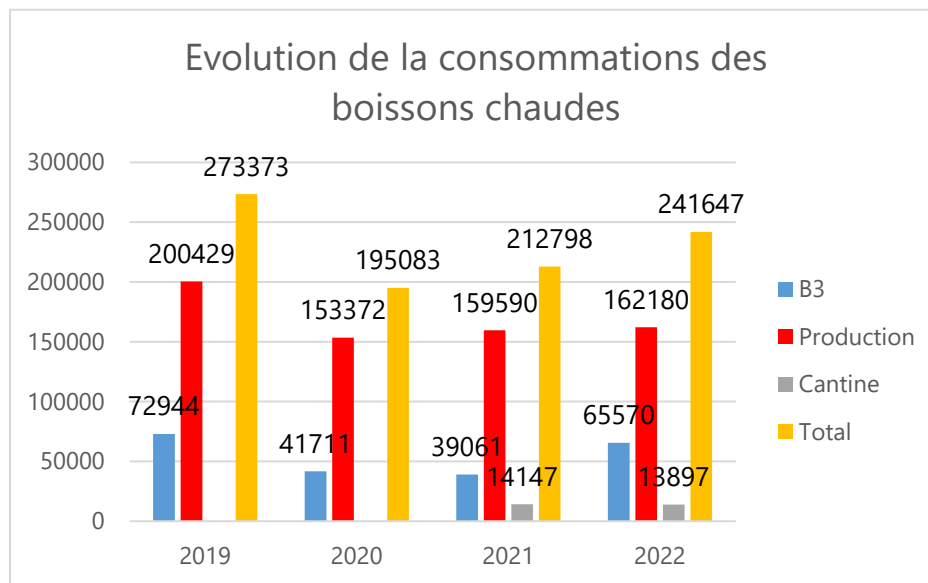

## Distributeur de boissons chaudes mis à disposition des salariés au restaurant depuis Mars 2021

- ✓ Achat d'une borne de recharge par CB (+ routeur) – disponible à côté de la porte d'entrée du local du CSE
- ✓ Déplacement d'un monnayeur en Logistique
- ✓ Il a été décidé de laisser le distributeur de boissons chaudes installé provisoirement au restaurant pendant la période Covid à disposition des convives.
- ✓ Un deuxième distributeur en location dans la cafétéria du B3 (remplacement du distributeur qui a été déplacé au restaurant).
- ✓ Achats de produits moins chers et moins caloriques/sucrés au magasin SuperU local pour les distributeurs de produits « froids » (première commande Début Janvier).
- ✓ Comme beaucoup d'autres produits, le café a subi une forte augmentation. Le coût de cette augmentation est pris en charge par le CSE.

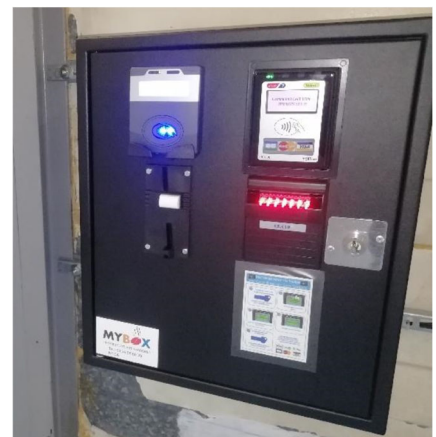



Assistance en classe virtuelle et par téléphone

**100% pris en charge par votre CSE**

---

Informations disponibles Local CSE



Par le biais du partenariat mis en place avec Prof Express, les enfants des salariés ont accès, sans frais, à un service de soutien scolaire en ligne.

## Rapport d'activités 2022 – statistiques sur l'année scolaire 2021-2022

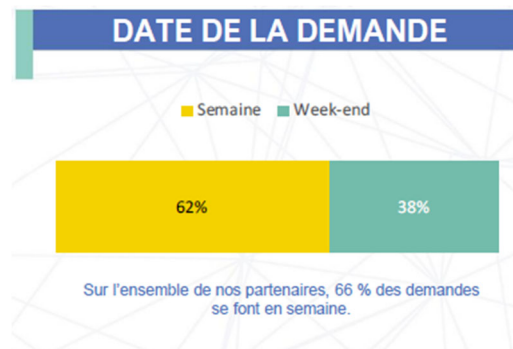
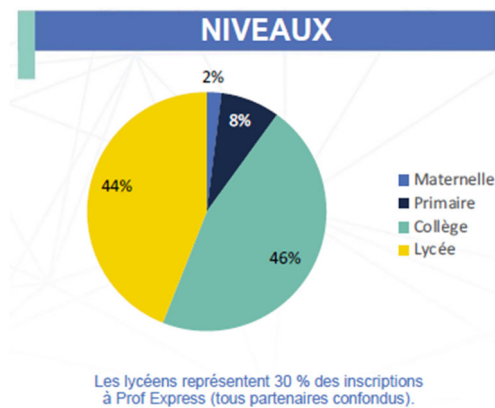
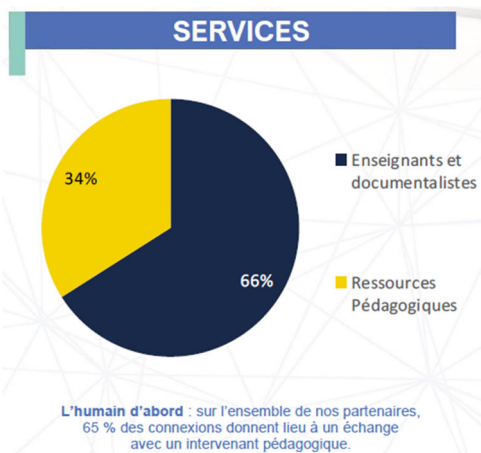

**Des ressources pédagogiques adaptées à chaque enfant !**  
Un documentaliste en ligne aide les élèves dans leurs recherches de documents



# Locations Vacances

**Le CSE vous aide à partir en vacances... Profitez-en !  
Participation de 200 euros sur un séjour minimum de 7 jours  
sur toutes les locations réservées via le CSE**



Garrett internal

Informations disponibles local CSE

CSE - Février 2023

**SANDAYA**  
**CAMPINGS**  
★★★★ & ★★★★★

AVEC VOTRE CSE  
PROFITEZ DE REMISES  
toute l'année!

<b>-20%</b> SUR VOTRE SEMAINE EN BASSE SAISON	<b>-20%</b> SUR VOTRE WEEK-END EN BASSE SAISON	<b>-10%</b> SUR VOS VACANCES EN JUILLET - AOUT
--	---	---

**Nouveau partenaire !**  
**CSE GARRETT**

**Les plus belles destinations de vacances en camping**

**INFORMATIONS DISPONIBLES LOCAL CSE**

<https://www.sandaya.fr/>

2 Internal

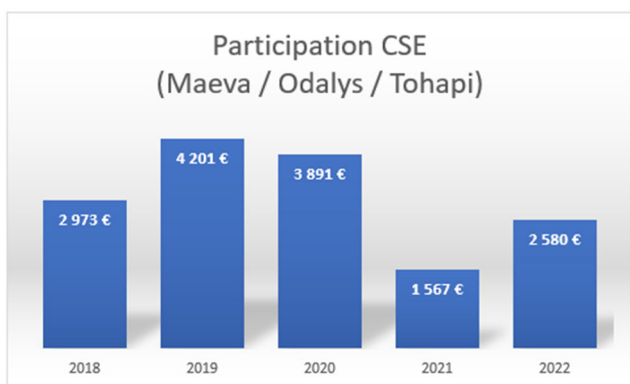

**Mais aussi des Locations sans participation CSE mais avec Code CSE pour des tarifs préférentiels de -5 à -20%  
Renseignez-vous au Local CSE**

# Colonies de Vacances



**37 enfants ont bénéficié d'une subvention totale de 3 632 €**

Séjours subventionnés par votre CSE :

- ✓ Tous les séjours d'une durée minimum de 5 jours (4 jours si la semaine comporte un jour férié)
- ✓ Colonies de vacances (jusqu'à l'année des 16 ans inclus)
- ✓ Centres aérés (jusqu'à l'année des 16 ans inclus)
- ✓ Classes transplantées (jusqu'à l'année des 16 ans inclus)
- ✓ Séjours linguistiques (jusqu'à l'année des 18 ans inclus)
- ✓

# Chèques Vacances

233 Dossiers pour un coût CSE de 39 290 euros

39 dossiers en moins par rapport à 2020/2021



**Comment commander vos chèques vacances ?  
Voir le guide pratique joint**

(Commande une fois par an à mi-année –  
information par affichage et sur le site CSE)

## Billetterie

### La Billetterie Locale

Billetterie directement disponible au local CSE		Tarif CSE	Tarif Public
CINEMA PALACE - Epinal	10 tickets	53,00 €	65,00 €
CINEMA UGC - Epinal	Ticket	6,30 €	7,36 €
KARTING - Rambervillers	Carte de 5 x 10 mn (pour enfant et adulte)	45,00 €	55,00 €
	Carte de 10 x 10 mn (pour enfant et adulte)	85,00 €	111,00 €
ZOO d'Amnéville + Aquarium	Enfant (de 3 à 11 ans inclus)	27,00 €	40,50 €
PECHE Daleu	1 ticket (vérifier date d'ouverture au local CSE)	9,00 €	15,00 €
Découverte Planeur	1 Billet	40,00 €	80,00 €
Découverte ULM	1 Billet	15,00 €	35,00 €

#### Informations :

1. Ajustement des tarifs suite à une augmentation des prix publics 2023
2. Tarifs applicables au 21 Février 2023
3. Ces tarifs sont révisables en cours d'année en fonction des modifications que pourraient appliquer nos fournisseurs
4. Un suivi individuel des achats "Billetterie" subventionnés a été mis en place depuis 2013 par le CSE.
5. Le CSE pourra être amené à limiter en cours d'année, certaines ventes afin de respecter le budget annuel alloué.
6. Le budget du CSE est lié à la masse salariale de l'entreprise.
7. La vente des billets ou abonnements subventionnés par le CSE est exclusivement réservée pour une utilisation par le salarié, son conjoint et ses enfants à charge. Tout salarié qui enfreindrait ces règles se positionne de fait en dehors des règles de fonctionnement citées ci-dessus dont les conséquences seront analysées et décidées par le CSE au cas par cas.

### La Billetterie en ligne



Grâce à son partenariat avec Accès Culture, votre CSE vous donne accès à la billetterie à tarif réduit.

Renseignements disponibles au local C.S.E.

1. Consulter le catalogue on line : [www.acces-culture.fr](http://www.acces-culture.fr)
2. **Déposer votre commande au local C.S.E. accompagnée de votre règlement.**
3. Délai de réception : 48 h après commande passée par le salarié du C.S.E.

# 1% Logement

Toutes les informations sont disponibles sur le site du CSE : [www.csegarrett.com](http://www.csegarrett.com) ou auprès des Ressources Humaines.

## Site Internet CSE – Page Facebook – [www.csegarrett.com](http://www.csegarrett.com)

**Le site regroupe toutes les activités du CSE – n’hésitez pas à vous connecter !**

Agenda, Billetterie, Bons plans, Partenaires, Commissions, le règlement du CSE, les photos de sorties et voyages... vous y trouverez également le lien pour vous rendre sur les comptes Facebook du CSE et de l'InterCSE !



Pour recevoir les nouveautés et activités CSE, pensez à vous inscrire à la Newsletter !  
(ou laisser votre adresse e-mail au salarié du CSE qui fera le nécessaire)

**A ce jour, 243 personnes inscrites**

N'hésitez pas à nous faire part de toute possibilité d'amélioration du site

**Actuellement, 213 abonnés à la page Facebook « CSE Garrett »**

## Qu'est-ce que l'InterCSE ?

### L'INTER CSE EPINAL c'est quoi?

- Un regroupement de 15 CSE basés autour d'Epinal.
- Epinal, Golbey, Charmes, Thion Les Vosges, Eloyes, Arches, Le Syndicat, Portieux.
- Créé en novembre 2017.
- CSE fondateur: 
- Regroupe environ 4 800 salariés.
- Environ 15 000 à 20 000 ayants droits.

#### Objectif:

- ✓ Proposer davantage d'oeuvres sociales aux salariés grâce à sa force de négociation.
- ✓ Développer des activités locales et soutenir les entreprises locales.





## Et comment ça marche ?

- ✓ Réunion INTER CSE : une journée chaque trimestre.
- ✓ Maximum 2 élus par CSE.
- ✓ Prise de décision sur les projets à mener, partage des bons et mauvais plans...
- ✓ 19ème réunion prévue en mars 2023.
- ✓ Organisation de sorties mutualisées et billetteries.
- ✓ Sorties CSE / Sorties INTER CSE / Sorties des autres CSE ouvertes aux autres CSE car places vacantes.
- ✓ Chaque CSE est libre de proposer à ses salariés la sortie ou la billetterie.
- ✓ Chaque CSE choisi sa subvention.

76, rue du Hohneck  
88 250 La Bresse

Été comme hiver, grâce au Fantasticalbe, survolez la jolie vallée de La Bresse !  
1min10 de vol à 110km/h maximum (30 à 45 minutes de prise en charge de l'équipement au dés-équipement)  
Âge : dès 6 ans  
Poids : de 25 à 120kg (En tandem de 110kg à 140kg)

**Tarif CSE pour Salarié, Conjoint, enfant : 15 euros**  
(Plein Tarif : 38 euros) – Pré-commande local CSE avant le 18 Octobre 2022  
Bons valables 2 ans  
Réservation de la descente par vos soins à la date qui vous convient.  
Réservation en ligne ou par téléphone au 03.29.25.62.62.  
Vous présenter au moins 20 minutes avant l'heure de rendez-vous.

**L'INTER-C.S.E fête ses 5 ans et vous êtes invités !**

Nous avons le plaisir de vous inviter au Cinés Palace à Epinal à la diffusion du dernier Asterix et Obélix : L'empire du milieu.

Au programme, courte présentation de l'INTER CSE, suivie de la projection du film.

Tombola et de nombreux lots à gagner et une surprise pour tout le monde vous y attend !

Événement offert votre CSE membre de l'INTER CSE.

Pensez à votre carte INTER CSE ou un badge entreprise pour fluidifier les entrées.

Pour salarié, conjoint, enfant(s)

**Gratuit ! Inscriptions local C.S.E du 24 au 31/01/2023**

• **Dimanche 5 février à 10h30 COMPLET !!!**  
• **Mardi 7 février à 20h00 NOUVELLE DATE !!!**  
• **Dimanche 12 février à 10h30**

**10ème BALADE GOURMANDE EN CHABLISIEN**  
**COMPLET !!!**  
**DIMANCHE 15 MAI 2022**

Promenade dans les vignes avec dégustation de spécialités régionales accompagnées de vins de Chablais.

**MARCHE GOURMANDE EN BOURGOGNE**  
**SAMEDI 14 ET DIMANCHE 15 MAI 2022**

**COMPLET !!!**

**Tarif Salarié / Conjoint / Enfant : 150 € (plein tarif : 220 €)**  
Inscription avant le 8 février au local CSE dernier délai sous réserve des places disponibles

## Partenaires CSE & InterCSE

Nous avons un partenariat avec 52 entreprises en 2017.

**Notre participation à l'InterCSE, nous permet désormais de bénéficier d'offres promotionnelles auprès de 210 partenaires locaux ou en ligne** (carte InterCSE à présenter lors d'un achat)

- ✓ Liste des partenaires jointe à cette lettre et sur site internet du C.S.E. ou la page Facebook « Inter C.S.E. Epinal »

**Carte INTER CSE 2023 – 2025** : Disponible au local CSE, n'hésitez pas à la demander

**INTER CSE EPINAL**  
**Carte membre**  
**Valable jusqu'au 31/12/2025**

En cas de problème avec un partenaire, merci d'en informer votre CSE.

Carte pouvant être utilisée par les ayants droits (conjoint - enfants) sur présentation d'un justificatif.

**INTER CSE EPINAL**

Nom du CSE membre

.....

Nom du salarié:

.....

Prénom du salarié:

.....

Photo ici

Les membres de l'inter-CSE (réunion de Décembre 2022)



# Bilan financier

A	B	D	E	F	G	H	I	J	K	L	M
1	CSE DEPENSES 2022 Présentation au CSE du 30 Mars 2022										
2											
3											
4	BUDGET FONCTIONNEMENT - AEP (0,20% de la masse salariale brute - Info Finan		Prévisionnel 2022	Dépenses 2022							
5			57 320,00 €								
6	Fourniture de bureau (petit matériel et mobilier)		800,00 €	350,00 €							
7	Maintenance informatique / logiciel Compta		1 000,00 €	1 053,80 €							
8	Assurances (-> MAIF)		1 164,80 €	1 159,80 €							
9	Documentation		500,00 €	0,00 €							
10	Honoraires expert comptable (Agileva)		3 200,00 €	2 317,88 €							
11	Publications et annonces			0,00 €							
12	Frais de déplacement, formation		2 000,00 €	0,00 €							
13	Frais affranchissement		200,00 €	0,00 €							
14	Frais bancaires (Utilisation TPE...)		2 000,00 €	1 831,02 €							
15	Cotisations diverses / Impôts		200,00 €	200,00 €							
16	Autres										
17	Prévisions diverses		2 000,00 €	0,00 €							
18	Badges Cantine - Entreprises Extérieures			404,00 €							
19	Borne recharge CB + Abonnement carte SIM + Routeur 4G		5 500,00 €	5 517,84 €							
20	Accès Culture - Annuel		2 500,00 €	2 500,00 €							
21											
22	Total charges externes		21 064,80 €	15 334,14 €							
23											
24	Salaires bruts (70% du salaire annuel)		25 000,00 €				Factures Restaurant :	Prévisionnel	Réel		
25	Charges sociales (70% des charges patronales annuelles)		7 000,00 €				Janvier	10 000,00 €	9 013,95 €	Eurest	
26	Taxes sur les salaires (70% des taxes annuelles)		2 000,00 €				Février	10 000,00 €	8 720,42 €	Eurest	
27	Total charges personnel (70%) (*)		34 000,00 €	31 107,34 €			Mars	10 000,00 €	10 103,07 €	Eurest	
28							Avril	10 000,00 €	10 778,17 €	Eurest	
29	Résultat budget FONCTIONNEMENT		55 064,80 €	46 441,48 €			Mai	10 000,00 €	10 758,91 €	Eurest	
30							Juin	12 000,00 €	10 028,90 €	Eurest	
31	BUDGET ŒUVRES SOCIALES - ASC						Juillet	12 000,00 €	10 773,77 €	Eurest	
32							Août	10 000,00 €	13 697,53 €	Eurest	
33	Restaurant		138 000,00 €	124 719,45 €			Septembre	12 000,00 €	9 272,55 €	Eurest	
34							Octobre	12 000,00 €	10 014,92 €	Eurest	
35	Cafétérias						Novembre	12 000,00 €	8 965,83 €	Restaurabelle	
36	Salaires bruts (30%) (*) + Remplacement vacances, maladie		10 500,00 €	15 738,52 €			Décembre	15 000,00 €	12 591,43 €	Restaurabelle	
37	Location distributeur supplémentaire (pas prévu sur prévisionnel)			3 780,00 €			Repas de Noël	3 000,00 €			
38	Crédit Bail Distributeurs (BNP Paribas)		5 300,00 €	5 300,00 €			Divers 2				
39	Dépenses		73 000,00 €	76 789,00 €			Divers 3				
40	Recettes		90 000,00 €	111 002,15 €			Total	138 000,00 €	124 719,45 €		
41	Bénéfices cafétérias		17 000,00 €	34 213,15 €							
42	Résultat cafétérias		1 200,00 €	9 398,83 €							
43											
44	Loisirs-Vacances / Sport / Culture						VOYAGES		LOISIRS		
45	Voyages (dès qu'il y a une nuit)		30 000,00 €	49 578,80 €			Italie	2 823,60 €	Trail Temois	53,00 €	
46	Loisirs (sans nuitée)		10 000,00 €	2 941,28 €			Marche Gourmande	2 188,00 €	VTT Rambouvetaise	40,00 €	
47	Licenses sportives / Concerts / Spectacle / Billetterie locale		6 200,00 €	6 199,81 €			Stone	13 873,00 €	Teméraire	90,00 €	
48	Locations vacances		2 500,00 €	2 580,00 €			WE marché Noël	3 868,00 €	Kinlilier	348,00 €	
49	Chèques vacances		39 290,00 €	39 290,00 €			Disney	3 720,00 €	Canoe	180,00 €	
50	Prof Express		4 795,00 €	4 795,00 €			Engag. 30 juin 2024	23 106,00 €	Marche Faucons	194,00 €	
51	Cadeau Lettre Info		6 000,00 €	6 028,40 €					Pétanque	973,26 €	
52	Kdo Juillet (carte Culture ?)			0,00 €					Marche Barre	210,00 €	
53	Divers								Giropod	39,00 €	
54	Total Loisirs-Vacances / Sport / Culture		98 785,00 €	111 410,87 €					Boi d'Air	814,00 €	
55	Commissions								Roller Disco	0,00 €	
56	Arbre de Noël + Cartes Kdo enfants Noël		30 000,00 €	26 777,07 €				Totaux	49 578,60 €		2 941,26 €
57	Noël supplément (Acate en 2021)			60 000,00 €							
58	Colis Noël Salariés		39 000,00 €	37 280,00 €							
59	Fête des mères		3 000,00 €	2 534,00 €							
60	Colonies, Centres aérés		1 200,00 €	3 832,00 €							
61	Naissances, mariages, décès, pacs		1 000,00 €	2 520,00 €							
62	Total Commissions		74 200,00 €	132 723,07 €							
63											
64	Résultat budget ASC		312 185,00 €	378 250,02 €							
65											

Les 378 250,02 euros incluent les 60 000 € de Bons ACATE non prévus dans le budget prévisionnel.  
Les finances du CSE ont permis cette dépense supplémentaire.

## Faits saillants 2022

- ✓ « Fin du Covid »
- ✓ Réaménagement du local CSE
- ✓ Arrivée de Restaurabelle

## Prévisions 2023

- ✓ Augmentation des tarifs boissons chaudes
- ✓ Révision des prix des produits de restauration en Mars 2023
- ✓ Elections professionnelles C.S.E en Octobre 2023
- ✓ Préparation des 35 ans du CSE – Evènement prévu sur 2025

# Comité Social Economique Garrett 2021 - 2023

**Secrétaire**  
**Stéphane SERRIER**  
(CFE-CGC)



**Secrétaire Adjoint**  
**Luc FEBVRE**  
(FO)



**Trésorière**  
**Catherine LAURENT**  
(CFE-CGC)



**Trésorier Adjoint**  
**Pascal LEGROS**  
(CFE-CGC)



**Administration**  
**Pascal DELOY**





**HARCÈLEMENT SEXUEL & AGISSEMENTS SEXISTES**  
**Référent**  
**Luc FEBVRE (FO)**



**CONSEIL ADMINISTRATION**  
**Représentants**  
**M.Françoise ETIENNE (CFE-CGC)**  
**Claude KEHRLE (CGT)**  
**Hervé LECLERC (FO)**  
**Alain PIERRAT (CFDT)**

**CONSEIL DE SURVEILLANCE**  
**Représentants**  
**Claude KEHRLE (CGT)**  
**Frédéric HEHN (CFE-CGC)**

<p><b>LOGEMENT</b> <b>Présidente</b> <b>MF. ETIENNE DUREN</b> (CFE-CGC)</p>  <p>Frédéric HEHN (CFE-CGC) Eddy MARTIN (FO)</p>	<p><b>FORMATION</b> <b>Président</b> <b>Hervé LECLERC</b> (FO)</p>  <p>Bernard REMY (CFE-CGC) Lionel PARISSÉ (CGT)</p>	<p><b>EGALITE PROFESSIONNELLE</b> <b>Président</b> <b>Alain PIERRAT</b> (CFDT)</p>  <p>Bruno DAVILLER (FO) M.Françoise ETIENNE (CFE) J.François SIMONIN (CFTC)</p>			
<p><b>CSSCT</b> <b>Rapporteur</b> <b>Michel HOUPERT</b> (CFE)</p>  <p>Eddy MARTIN (FO) Lionel PARISSÉ (CGT) Pascal SIMON (CFE-CGC) J.François SIMONIN (CFTC)</p>	<p><b>VOYAGES</b> <b>Président</b> <b>Pascal LEGROS</b> (CFE-CGC)</p>  <p>Stéphane SERRIER (CFE-CGC) Michaël BRULÉ (CGT) Catherine LAURENT (CFE-CGC) Eddy MARTIN (FO) Lionel PARISSÉ (CGT) Bernard REMY (CFE-CGC)</p>	<p><b>LOISIRS/ACTIVITES</b> <b>Président</b> <b>Luc FEBVRE</b> (FO)</p>  <p>Alain BOGQ (CFE-CGC) Claude KEHRLE (CGT) Eddy MARTIN (FO) Lionel PARISSÉ (CGT) J.François SIMONIN (CFTC) Bruno DAVILLER (FO)</p>	<p><b>LOCATIONS VACANCES</b> <b>Présidente</b> <b>Catherine LAURENT</b> (CFE)</p>  <p>Luc FEBVRE (FO) Pascal LEGROS (CFE-CGC) Stéphane SERRIER (CFE-CGC)</p>	<p><b>CH. VACANCES COLONIES</b> <b>Président</b> <b>Pascal LEGROS</b> (CFE-CGC)</p>  <p>Patrice BESSON (CFDT) Frédéric MORAT (CFE-CGC) Pascal SIMON (CFE-CGC)</p>	
<p><b>CAFETERIAS</b> <b>Présidente</b> <b>Catherine LAURENT</b> (CFE)</p>  <p>Hervé LECLERC (FO) Stéphane SERRIER (CFE-CGC) Fabrice TROESCH (CFTC)</p>	<p><b>RESTAURANT</b> <b>Président</b> <b>Stéphane SERRIER</b> (CFE-CGC)</p>  <p>Patrice BESSON (CFDT) Michaël BRULÉ (CGT) Bruno DAVILLER (FO) M.Françoise ETIENNE (CFE-CGC) Catherine LAURENT (CFE-CGC) Bernard REMY (CFE-CGC)</p>	<p><b>FETE DES MERES</b> <b>Présidente</b> <b>M.F ETIENNE DUREN</b> (CFE-CGC)</p>  <p>Bruno DAVILLER (FO) Eddy MARTIN (FO) Michel HOUPERT (CFE-CGC) Stéphane SERRIER (CFE-CGC)</p>	<p><b>ARBRE DE NOEL</b> <b>Président</b> <b>Catherine LAURENT</b> (CFE)</p>  <p>Michel HOUPERT (CFE-CGC) Frédéric MORAT (CFE-CGC) Pascal LEGROS (CFE-CGC) Alain PIERRAT (CFDT) Fabrice TROESCH (CFTC) Stéphane SERRIER (CFE-CGC) Pascal SIMON (CFE-CGC)</p>	<p><b>COLIS FIN ANNEE</b> <b>Président</b> <b>Stéphane SERRIER</b> (CFE)</p>  <p>Patrice BESSON (CFDT) Michaël BRULÉ (CGT) Bruno DAVILLER (FO) Claude KEHRLE (CGT) Bernard REMY (CFE-CGC) Fabrice TROESCH (CFTC)</p>	

**Bureau du C SE**

**Commission OBLIGATOIRE**

**Commission FACULTATIVE**

**Les Commissions ont été mises en place lors des CSE du 19 Novembre 2019 et du 04 Décembre 2019 et revue en Mars 2021.**  
**Le nombre de membres de chaque Commission a été voté par les élus. Les membres de chaque Commission ont ensuite été désignés par un vote des élus.**  
**MAJ CSE du 25 Mai 2021**

**HORAIRES D'OUVERTURE LOCAL CSE**  
*Opening hours*



**MARDI – JEUDI – VENDREDI**  
**09h00 – 11h30 / 13h00-15h30**  
*Tuesday – Thursday – Friday*  
**09 to 11:30 am / 01:00 to 03:30 pm**